

Diagramm

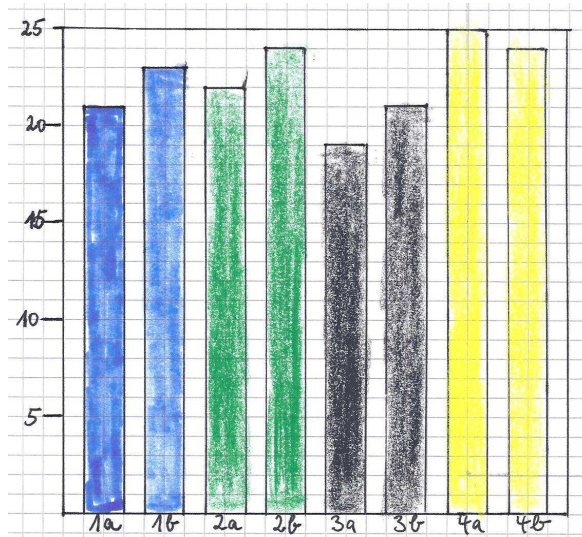

Hier siehst du, wie die Anzahl der Schüler in den einzelnen Klassen der Nordschule in einem Säulendiagramm dargestellt sind.

Kannst du ablesen, wie viele Schüler in den Klassen der Nordschule sind?

Umfragen

Tipp 3

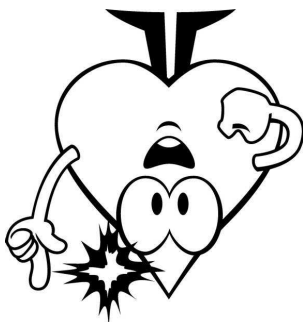

Tippkarte am äußeren Rand ausschneiden, an der mittleren Linie falten und kleben.